Informationen zu Ihrem Wunschhaus

WeberHaus
DIE ZUKUNFT LEBEN

Barrierefreies Traumhaus in zeitloser Ästhetik

Hausdetails

Wohnfläche EG: 102,26 m²

Wohnfläche OG: 106,62 m²

Wohnfläche gesamt: 208,88 m²

Außenmaße: 10,00 x 13,37 m

Erdgeschoss

Vom Eingangsbereich hat man eine freie Sicht in den großzügig geschnittenen Wohn- und Essbereich. Gemeinsam mit der offenen Küche ergibt sich somit ein Raum mit einer Fläche von rund 60 Quadratmetern. Viele Glasfronten sorgen für reichlich Tageslicht. Über vier Zugänge, alle schwellenlos, gelangt man auf die Terrasse. Das Büro und ein Duschbad schließen das Erdgeschoss ab.

Obergeschoss

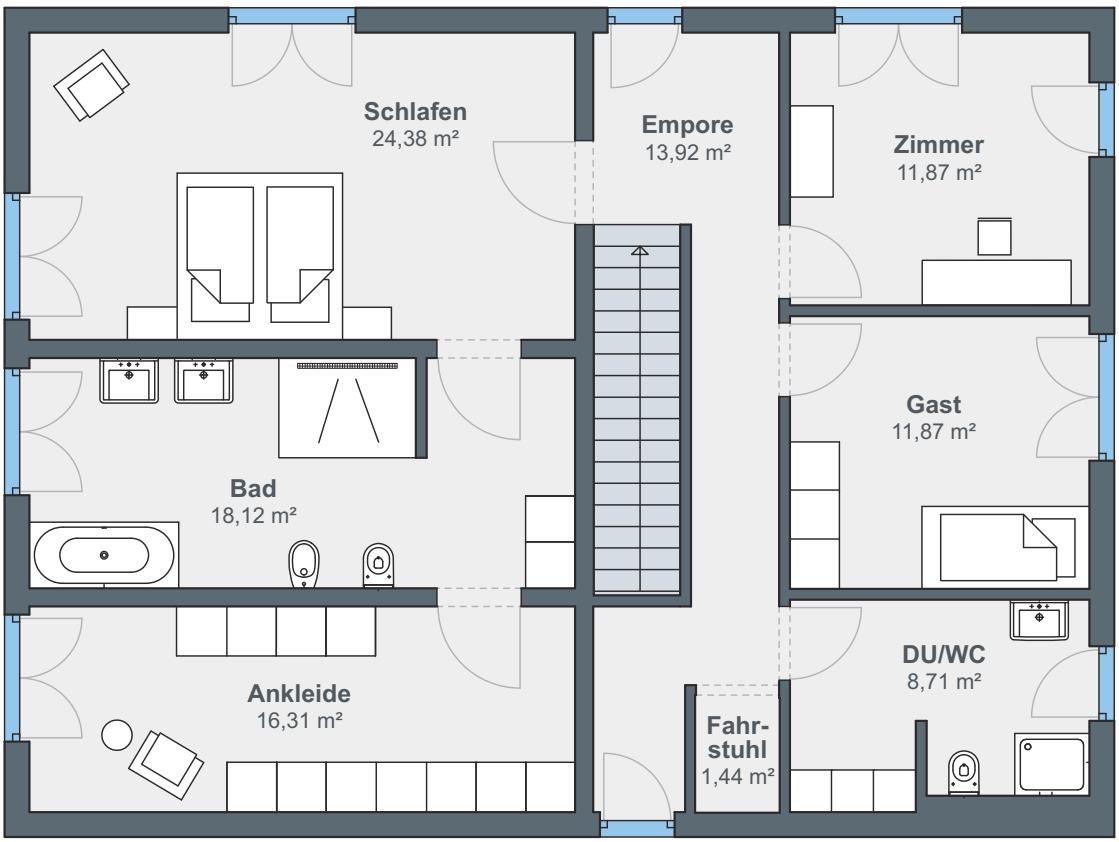

Über eine Massivholztreppe oder mit dem hauseigenen Fahrstuhl gelangt man in das Obergeschoss. Hier befindet sich das Schlafzimmer mit direktem Zugang zum Masterbad, wo ausreichend Platz vorhanden ist, um sich mit einem Rollstuhl zu bewegen. Die Ankleide schließt direkt an das Bad an. Zwei Gästezimmer sowie ein zusätzliches Duschbad für den Besuch machen das zweite Stockwerk komplett.

ÖvoNatur Therm: Gesund bauen und wohnen.

Die ökologische Gebäudehülle. Standard in jedem WeberHaus.

Mit ausgezeichneten Dämmeigenschaften hält ÖvoNatur Therm im Winter die Wärme im Haus und lässt im Sommer die Hitze draußen. Sie profitieren von niedrigen Energiekosten und höchstem Wohnkomfort.

Ausgezeichnete Brandschutzeigenschaften bieten Ihnen eine hohe Sicherheit und schaffen ein gutes Gefühl. Auch beim Schallschutz überzeugt ÖvoNatur Therm durch starke Werte.

ÖvoNatur Therm ist aus ökologischen Stoffen gefertigt. Eine ausgezeichnete Feuchteregulierung sorgt für wohngesünderes Raumklima.

SENTINEL HOLDING INSTITUT

WeberHaus wurde vom Sentinel Holding Institut mit der Zertifizierung „Bauunternehmen für gesündere Gebäude“ ausgezeichnet.

TÜVRheinland ZERTIFIZIERT
Gesünderes Bauen
Regelmäßige Überwachung
www.tuv.com
ID 0000069254

Weber-Häuser erfüllen die strengen Anforderungen hinsichtlich Schadstoffen und Allergenen in Materialien und in der Raumluft.

„wohnmedizinisch empfohlen“
Gesellschaft für Wohnmedizin, Bauhygiene und Innenraumtoxikologie e.V.

Alle Weber-Häuser sind von der Gesellschaft für Wohnmedizin, Bauhygiene und Innenraumtoxikologie e. V. „wohnmedizinisch empfohlen“.

WeberHaus
DIE ZUKUNFT LEBEN

WeberHaus GmbH & Co. KG
Am Erlenpark 1, 77866 Rheinau-Linx
weberhaus.de