Informationen zu Ihrem Wunschhaus

WeberHaus

DIE ZUKUNFT LEBEN

Komfort trifft Design

Das eingeschossige Haus verfügt über alles, was das Herz begehrt: Ein Wohn- und Esszimmer mit offener Küche, an das eine Terrasse mit verglasten Schiebetüren anschließt, ein Schlafzimmer mit Ankleide und Zugang zum Bad, ein Gästezimmer, das geschickt gegenüber vom WC mit Dusche platziert ist - und auch ein Installationsraum sowie ein kleiner Abstellraum fehlen nicht. Das ideale Zuhause für Zwei.

Erdgeschoss

Hausdetails

Wohnfläche EG: 140,09 m²

Wohnfläche gesamt: 140,09 m²

Außenmaße: 12,59 x 15,23 m

Dachneigung: 18°

Kniestock: 50 cm

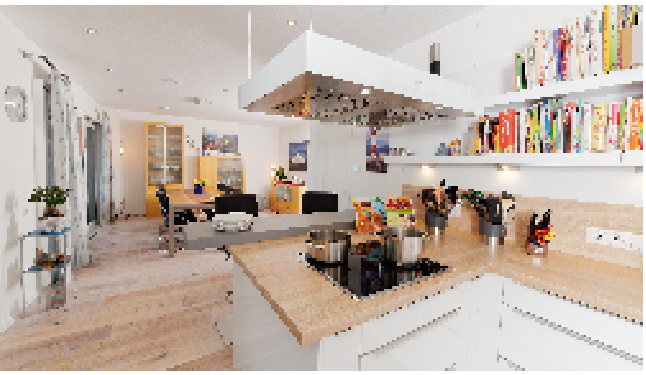

Mit seinem versetzten Pultdach, der lang gezogenen Form und den farblichen Akzenten an der Putzfassade ist dieses Haus ein Hingucker in der Nachbarschaft. Nicht nur optisch punktet der frei geplante Bungalow, auch mit praktischen Vorzügen kann er aufwarten. Auf einer Ebene bietet das barrierefreie Architektenhaus eine Wohnfläche von rund 140 Quadratmeter. Inspiration und Ideen haben sich die Bauherren im Musterhaus ebenLeben auf dem Maimarktgelände in Mannheim geholt.

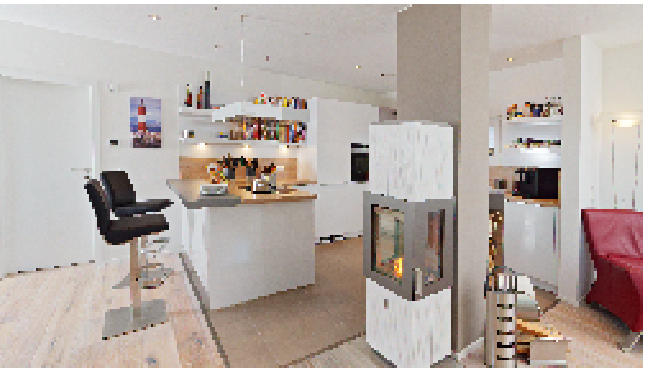

ÖvoNatur Therm: Gesund bauen und wohnen.

Die ökologische Gebäudehülle. Standard in jedem WeberHaus.

Mit ausgezeichneten Dämmeigenschaften hält ÖvoNatur Therm im Winter die Wärme im Haus und lässt im Sommer die Hitze draußen. Sie profitieren von niedrigen Energiekosten und höchstem Wohnkomfort.

Ausgezeichnete Brandschutzeigenschaften bieten Ihnen eine hohe Sicherheit und schaffen ein gutes Gefühl. Auch beim Schallschutz überzeugt ÖvoNatur Therm durch starke Werte.

ÖvoNatur Therm ist aus ökologischen Stoffen gefertigt. Eine ausgezeichnete Feuchteregulierung sorgt für wohngesünderes Raumklima.

SENTINEL HOLDING INSTITUT

WeberHaus wurde vom Sentinel Holding Institut mit der Zertifizierung „Bauunternehmen für gesündere Gebäude“ ausgezeichnet.

TÜVRheinland ZERTIFIZIERT
Gesünderes Bauen
Regelmäßige Überwachung
www.tuv.com
ID 0000069254

Weber-Häuser erfüllen die strengen Anforderungen hinsichtlich Schadstoffen und Allergenen in Materialien und in der Raumluft.

„wohnmedizinisch empfohlen“
Gesellschaft für Wohnmedizin, Bauhygiene und Innenraumtoxikologie e.V.

Alle Weber-Häuser sind von der Gesellschaft für Wohnmedizin, Bauhygiene und Innenraumtoxikologie e. V. „wohnmedizinisch empfohlen“.

WeberHaus
DIE ZUKUNFT LEBEN

WeberHaus GmbH & Co. KG
Am Erlenpark 1, 77866 Rheinau-Linx
weberhaus.de