Informationen zu Ihrem Wunschhaus

WeberHaus

DIE ZUKUNFT LEBEN

Kompakt und großzügig

WeberHaus Baureihe CityLife 450

Hausdetails

Wohnfläche EG: 103,24 m²

Wohnfläche OG: 86,01 m²

Wohnfläche gesamt: 189,25 m²

Außenmaße: 9,94 x 14,19 m

Erdgeschoss

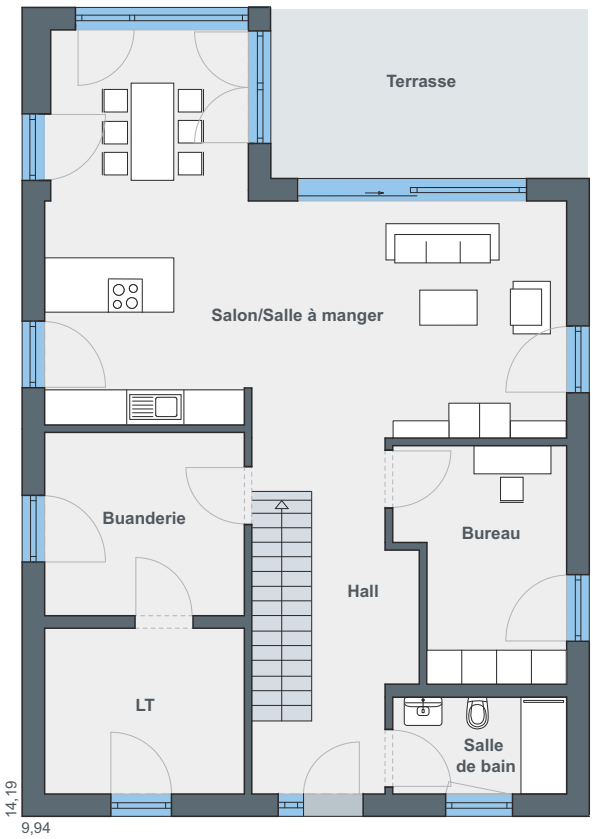

Das Erdgeschoss hat eine Wohnfläche von rund 100 Quadratmetern. Die Diele verfügt über eine integrierte Garderobe mit Sitzbank. Duschbad und Büro liegen auf der rechten Seite, während sich Installations- und Hauswirtschaftsraum links befinden. Geradeaus gelangt man in den Wohnbereich, wo alles fließend ineinander übergeht. Der Essbereich befindet im Rechteckerker und wird von drei Seiten mit Licht geflutet.

Obergeschoss

Das Obergeschoss umfasst eine Wohnfläche von 86 Quadratmetern. Zwei gleich große Zimmer können als Kinder- oder Gästezimmer genutzt werden. Das Badezimmer verfügt neben einer großzügigen Dusche auch über eine Badewanne. Das Eltern-Schlafzimmer wird durch eine Ankleide ergänzt. Ziemlich praktisch ist der rund fünf Quadratmeter große Abstellraum.

ÖvoNatur Therm: Gesund bauen und wohnen.

Die ökologische Gebäudehülle. Standard in jedem WeberHaus.

Mit ausgezeichneten Dämmeigenschaften hält ÖvoNatur Therm im Winter die Wärme im Haus und lässt im Sommer die Hitze draußen. Sie profitieren von niedrigen Energiekosten und höchstem Wohnkomfort.

Ausgezeichnete Brandschutzeigenschaften bieten Ihnen eine hohe Sicherheit und schaffen ein gutes Gefühl. Auch beim Schallschutz überzeugt ÖvoNatur Therm durch starke Werte.

ÖvoNatur Therm ist aus ökologischen Stoffen gefertigt. Eine ausgezeichnete Feuchteregulierung sorgt für wohngesünderes Raumklima.

SENTINEL HOLDING INSTITUT

WeberHaus wurde vom Sentinel Holding Institut mit der Zertifizierung „Bauunternehmen für gesündere Gebäude“ ausgezeichnet.

TÜVRheinland ZERTIFIZIERT
Gesünderes Bauen
Regelmäßige Überwachung
www.tuv.com
ID 0000069254

Weber-Häuser erfüllen die strengen Anforderungen hinsichtlich Schadstoffen und Allergenen in Materialien und in der Raumluft.

„wohnmedizinisch empfohlen“
Gesellschaft für Wohnmedizin, Bauhygiene und Innenraumtoxikologie e.V.

Alle Weber-Häuser sind von der Gesellschaft für Wohnmedizin, Bauhygiene und Innenraumtoxikologie e. V. „wohnmedizinisch empfohlen“.

WeberHaus
DIE ZUKUNFT LEBEN

WeberHaus GmbH & Co. KG
Am Erlenpark 1, 77866 Rheinau-Linx
weberhaus.de