Informationen zu Ihrem Wunschhaus

WeberHaus

DIE ZUKUNFT LEBEN

Großzügiger Bungalow für die Familie

Über einen geschützten Hauseingang gelangt man in den rund 160 Quadratmeter großen Bungalow. Auf der rechten Seite liegen die beiden gleich großen Kinderzimmer. Links von der Haustür befinden sich ein Duschbad und eine Ankleide für die Töchter. Zudem liegt hier auch der Installationsraum. Am Ende der Diele gelangt man über eine Garderobe in den Elterntrakt. Rund 35 Quadratmeter teilen sich in Schlafzimmer, Ankleide und Badezimmer auf. Im hinteren Teil des Hauses gehen Wohn- und Essbereich fließend ineinander über. Die offene Küche wird durch einen Kamin leicht vom Wohnbereich abgetrennt.

Erdgeschoss

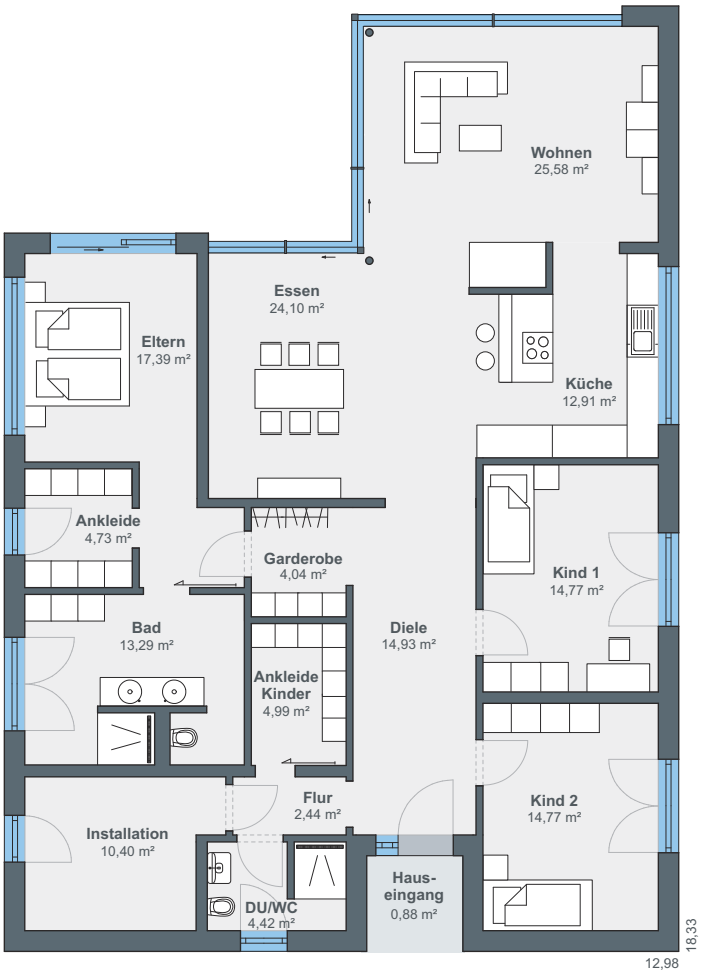

Hausdetails

Wohnfläche EG: 159 m²

Wohnfläche gesamt: 159 m²

Außenmaße: 12,91 x 18,26 m

Dieses Einfamilienhaus hat den Bungalow, der in der World of Living als Musterhaus besichtigt werden kann, als Vorbild. Der Grundriss wurde auf die Bedürfnisse der Hausbesitzer angepasst. So gibt es zum Beispiel zwei Kinderzimmer sowie eine zusätzliche Ankleide für die Töchter. Der rund 160 Quadratmeter große Winkel-Bungalow öffnet sich zur Gartenseite hin mit bodentiefen, rahmenlosen Fenster-Schiebetüren. Eine zurückhaltende Architektur mit klaren Linien zeichnet den Bungalow aus.

ÖvoNatur Therm: Gesund bauen und wohnen.

Die ökologische Gebäudehülle. Standard in jedem WeberHaus.

Mit ausgezeichneten Dämmeigenschaften hält ÖvoNatur Therm im Winter die Wärme im Haus und lässt im Sommer die Hitze draußen. Sie profitieren von niedrigen Energiekosten und höchstem Wohnkomfort.

Ausgezeichnete Brandschutzeigenschaften bieten Ihnen eine hohe Sicherheit und schaffen ein gutes Gefühl. Auch beim Schallschutz überzeugt ÖvoNatur Therm durch starke Werte.

ÖvoNatur Therm ist aus ökologischen Stoffen gefertigt. Eine ausgezeichnete Feuchteregulierung sorgt für wohngesünderes Raumklima.

SENTINEL HOLDING INSTITUT

WeberHaus wurde vom Sentinel Holding Institut mit der Zertifizierung „Bauunternehmen für gesündere Gebäude“ ausgezeichnet.

TÜVRheinland ZERTIFIZIERT
Gesünderes Bauen
Regelmäßige Überwachung
www.tuv.com
ID 0000069254

Weber-Häuser erfüllen die strengen Anforderungen hinsichtlich Schadstoffen und Allergenen in Materialien und in der Raumluft.

„wohnmedizinisch empfohlen“
Gesellschaft für Wohnmedizin, Bauhygiene und Innenraumtoxikologie e.V.

Alle Weber-Häuser sind von der Gesellschaft für Wohnmedizin, Bauhygiene und Innenraumtoxikologie e. V. „wohnmedizinisch empfohlen“.

WeberHaus
DIE ZUKUNFT LEBEN

WeberHaus GmbH & Co. KG
Am Erlenpark 1, 77866 Rheinau-Linx
weberhaus.de