Informationen zu Ihrem Wunschhaus

WeberHaus

Mit ganz viel Flair

Hausdetails

Wohnfläche EG: 152,38 m²
Wohnfläche OG: 31,71 m²
Wohnfläche gesamt: 184,09 m²
Außenmaße: 14,08 x 15,81 m
Dachneigung: 18°
Kniestock: 165 cm

Erdgeschoss

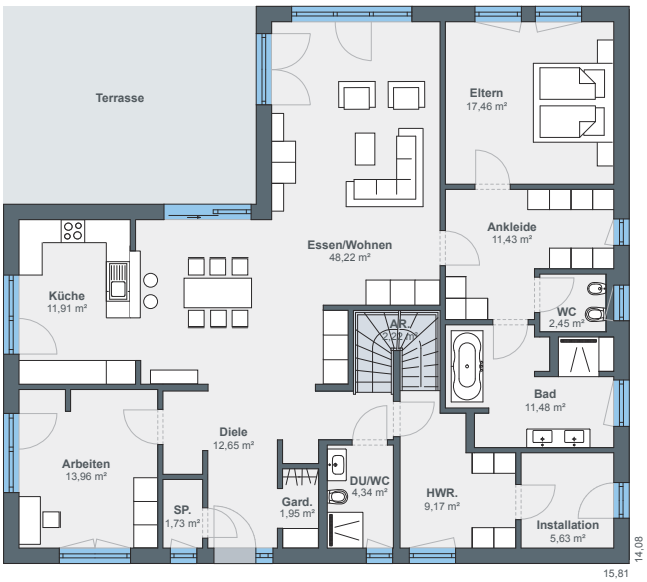

Die Hauptwohn- und Nutzfläche verteilt sich auf einer Ebene. Das Erdgeschoss beherbergt alle notwendigen Räume. So können die Bewohner so lange wie möglich in ihren eigenen vier Wänden leben. Die Diele verfügt über eine integrierte Garderobe sowie eine kleine Speisekammer. Der offene Koch-Ess-Wohnbereich wurde in einer L-Form angeordnet. Die Privaträume erreicht man über eine Ankleide, die zwischen Schlafzimmer und dem Bad platziert wurde. Komplettiert wird das Raumangebot im Erdgeschoss durch ein Gäste-Duschbad, ein Arbeitszimmer, einen Hauswirtschaftsraum und dem Technikraum.

Obergeschoss

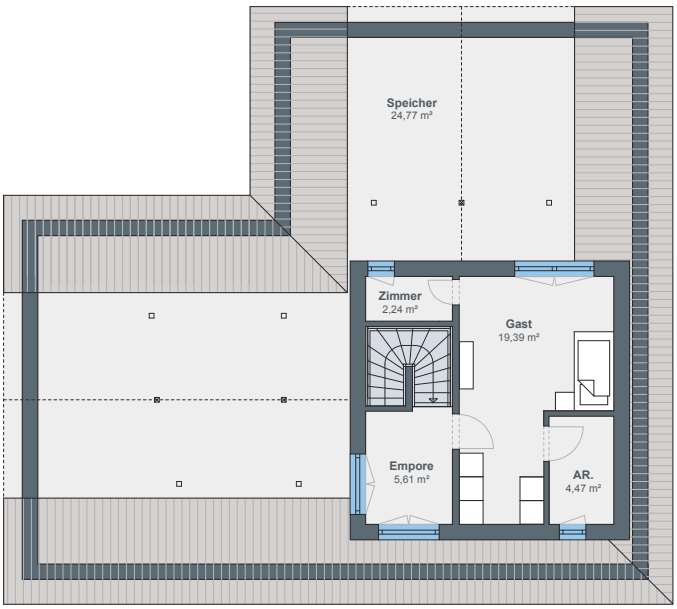

Über eine halbgewendelte Treppe gelangt man in das Turmgeschoss. Es beherbergt neben zusätzlichen Arbeitsflächen und einem weiteren Arbeitsbereich auch einen größeren, flexibel nutzbaren Raum, der als Besprechungs- bzw. Gästezimmer dient.

Ihr erster Schritt zum eigenen Zuhause.

Vereinbaren Sie jetzt einen persönlichen Beratungstermin mit unseren Bauexperten.

- **Individuelle Beratung:**
  Maßgeschneiderte Lösungen für Ihr Traumhaus – persönlich und auf Ihre Wünsche abgestimmt.
- **Inspiration vor Ort:**
  Musterhäuser, Materialien und Technik live erleben – zum Anfassen und Vergleichen.
- **Kompetente Ansprechpartner:**
  Direkter Kontakt zu erfahrenen Bauberatern, die Ihre Fragen beantworten und Sie unterstützen.
- **Transparente Kostenplanung:**
  Verlässliche Infos zu Baukosten, Finanzierung und Förderungen für eine sichere Planung.
- **Direkte Anpassungen:**
  Gestaltung, Grundrisse und Ausstattung können sofort im Gespräch besprochen werden.

WeberHaus GmbH & Co. KG
Am Erlenpark 1, 77866 Rheinau-Linx
weberhaus.de